Systém uvádění biocidních přípravků na trh podle zákona č. 120/2002 Sb., ve znění pozdějších předpisů

(stav ke dni 1.11.2010)

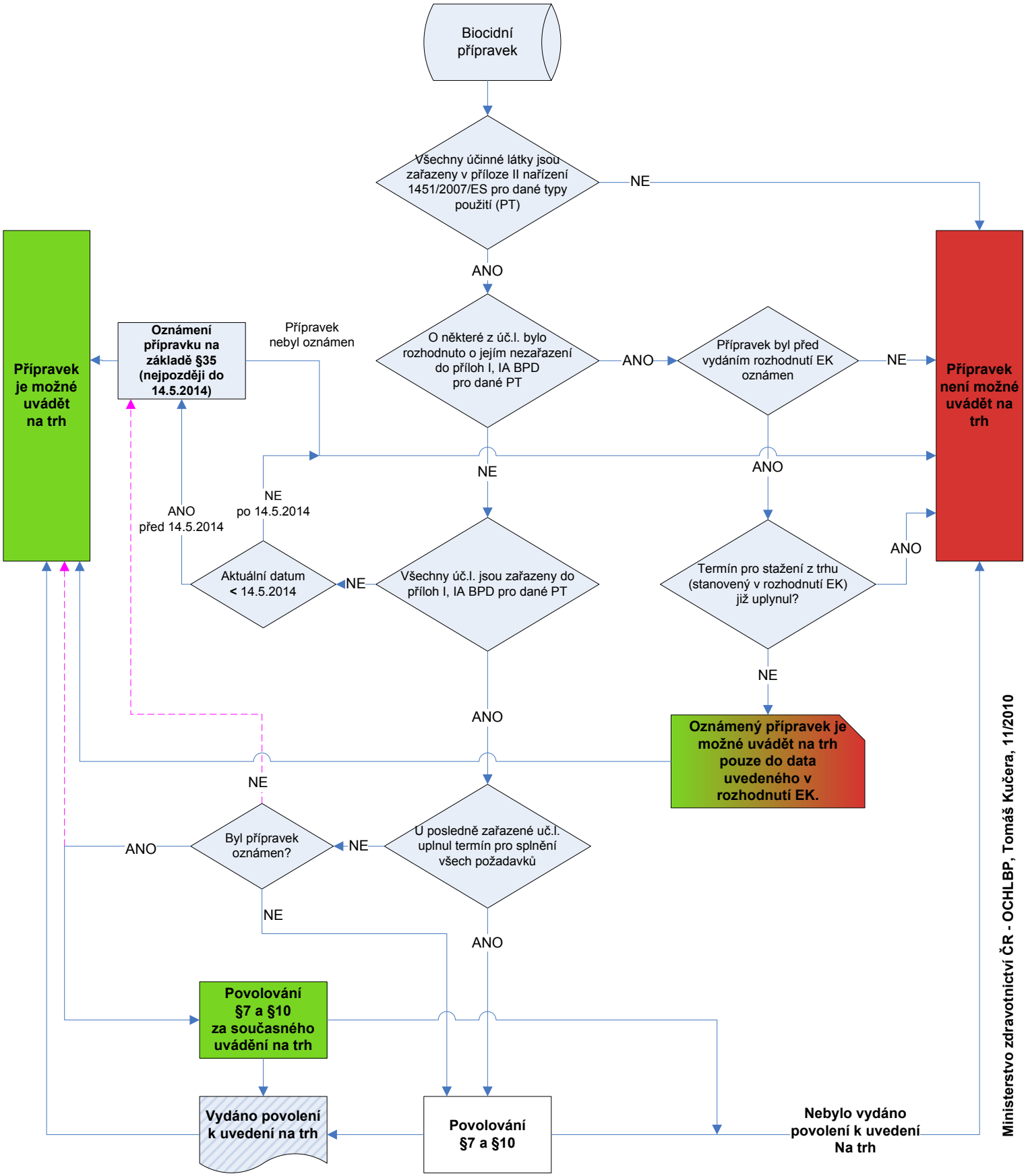

Poznámky:

- BPD – Biocidal Product Directive (98/8/EC), transpozičním předpisem v ČR zákon č. 120/2002 Sb., ve znění pozd. předp.
- Rozhodnutí EK o nezařazení do přílohy I BPD - Rozhodnutí vydaná EK na základě zmocnění v čl. 4 odst. 2 nařízení Komise 1451/2007/ES, všechny platná rozhodnutí o nezařazení jsou dostupné on-line na: http://ec.europa.eu/environment/biocides/non_inclusions.htm
- Příloha II nařízení 1451/2007/ES dostupná on-line na: http://eur-lex.europa.eu/LexUriServ/LexUriServ.do?uri=OJ:L:2007:325:0003:0065:CS:PDF
- Příloha II nařízení 1451/2007/ES ošetřená o vydaná rozhodnutí o nezařazení dostupná on-line na: http://www.mzcr.cz/Verejne/dokumenty/priloha-ii-narizeni-komise-es-c-ucinne-latky_2525_1097_5.html
- Seznam účinných látek zařazených do přílohy I, IA BPD dostupný on-line na: http://ec.europa.eu/environment/biocides/annexi_and_ia.htm
- Zařazená účinná látka do přílohy I, IA BPD - Termín pro splnění všech podmínek podle čl. 16 odst. 3 – stanoven individuálně ke každé látce zvlášť, viz. jednotlivé zařazovací směrnice. Pokud není uveden žádný termín, pak platí 14.5.2014.